

COMPETICIONS ESPORTIVES ABRIL 2021

Davant la situació de crisi sanitària ocasionada per la pandèmia de la Covid-19 des de les diverses administracions competents s'han anat dictant resolucions encaminades tant a regular les mesures necessàries per evitar el contagi i la propagació, com d'altres destinades a contenir el brot. En aquest sentit, i de conformitat amb la RESOLUCIO SLT/612/2021, de 5 de març, per la qual es prorroguen i es modifiquen les mesures en matèria de salut pública per a la contenció del brot epidèmic de la pandèmia de COVID-19 al territori de Catalunya, així com de conformitat amb el pla de desconfinament de l'esport català i la resta de resolucions dictades relacionades amb la pandèmia, l'Ajuntament ha dictat el present protocol que caldrà seguir per poder fer celebrar competicions a les instal·lacions esportives municipals.

ENTRADES I SORTIDES

Cada instal·lació tindrà una circuit d'entrada i sortida pels grups local altre pel visitants. Veure imatges.

Cada entitat esportiva organitzadora de la competició o partit disposarà de dos **responsables de competició*** del club, degudament identificats (pitral·l identificatiu), que seran responsables que en tot moment es duguin a terme les mesures esmentades en aquest document.

RELACIÓ DE JUGADORS I COS TÈCNIC

Cada equip (visitant i local) haurà d'entregar al delegat local una relació de tots els jugadors i membres del cos tècnic presents en el partit (graella annex 1), amb el nom complet i el número de telèfon per garantir la traçabilitat en cas d'algun positiu per la Covid-19, així com la declaració responsable de tots els membres inscrits a la graella.

Els arbitres faran entrega de la declaració de responsabilitat al responsable de l'equip local.

PRESENCIA DE PÚBLIC

S'aplica un protocol específic adjuntat al final del document.

VESTIDORS TANCATS

Els jugadors hauran de venir canviats de casa. No es permetrà l'ús dels vestidors. Cada equip tindrà habilitada la zona de banquetes per fer el canvi de calçat i deixar els estris personals.

No es farà canvi de banquetes a la mitja part.

ÚS DE LA MASCARETA I RENTADA DE MANS

Excepte en el moment de l'escalfament i el partit, tots els participants hauran de dur la mascareta de manera obligatòria.

A l'entrada, el delegat local, facilitarà gel hidroalcohòlic per realitzar la rentada de mans i prendrà la temperatura. Cada jugador, a més, haurà de dur la seva pròpia ampolla d'aigua.

Els entrenadors i delegats hauran de portar la mascareta correctament posada en tot moment.

ESCALFAMENT

L'escalfament és realitzarà a mitja pista. La mitja pista assignada serà la que pertoca per proximitat segons la porta d'entrada de l'equip.

PREMSA

Màxim una persona per equip.

Haurà d'entregar la declaració de responsabilitat al responsable de l'equip local degudament emplenada.

S'ubicarà a les grades més properes a la porta d'entrada del seu equip. Se li aplicarà el mateix protocol d'entrada que als jugadors.

***Responsable de competició:**

- Respectar i fer respectar aquest protocol.
- Tenir el recull de dades de tots els membres de l'equip/grup (ANNEX1).
- Verificar el grup o equip com a Grup Estable.
- Prendre temperatura (<37.5) i verificar que no hi ha simptomatologia Covid abans d'entrar a la instal·lació a tots els membres del grup.
- Vetllar per un bon ús de la mascareta.
- Controlar que els esportistes vinguin canviats de casa (excepte el calçat, que faran el canvi a les banquetes abans d'entrar a pista) i amb ampolla d'aigua individual.
- Vetllar per que els acompanyants respectin les recomanacions sanitàries.
- Netejar les banquetes (en el cas de canvi de pista dels jugadors).

CAMP DE FUTBOL PALAESTADIUM



Entrada: en primer lloc entrarà equip local. Una vegada tot el personal de l'equip local estigui dintre, entrarà l'equip visitant.

Sortida: primer sortirà equip visitant. Una vegada tot el personal de l'equip visitant estigui fora, sortirà l'equip local.

FIGUERASSA



PALAUET

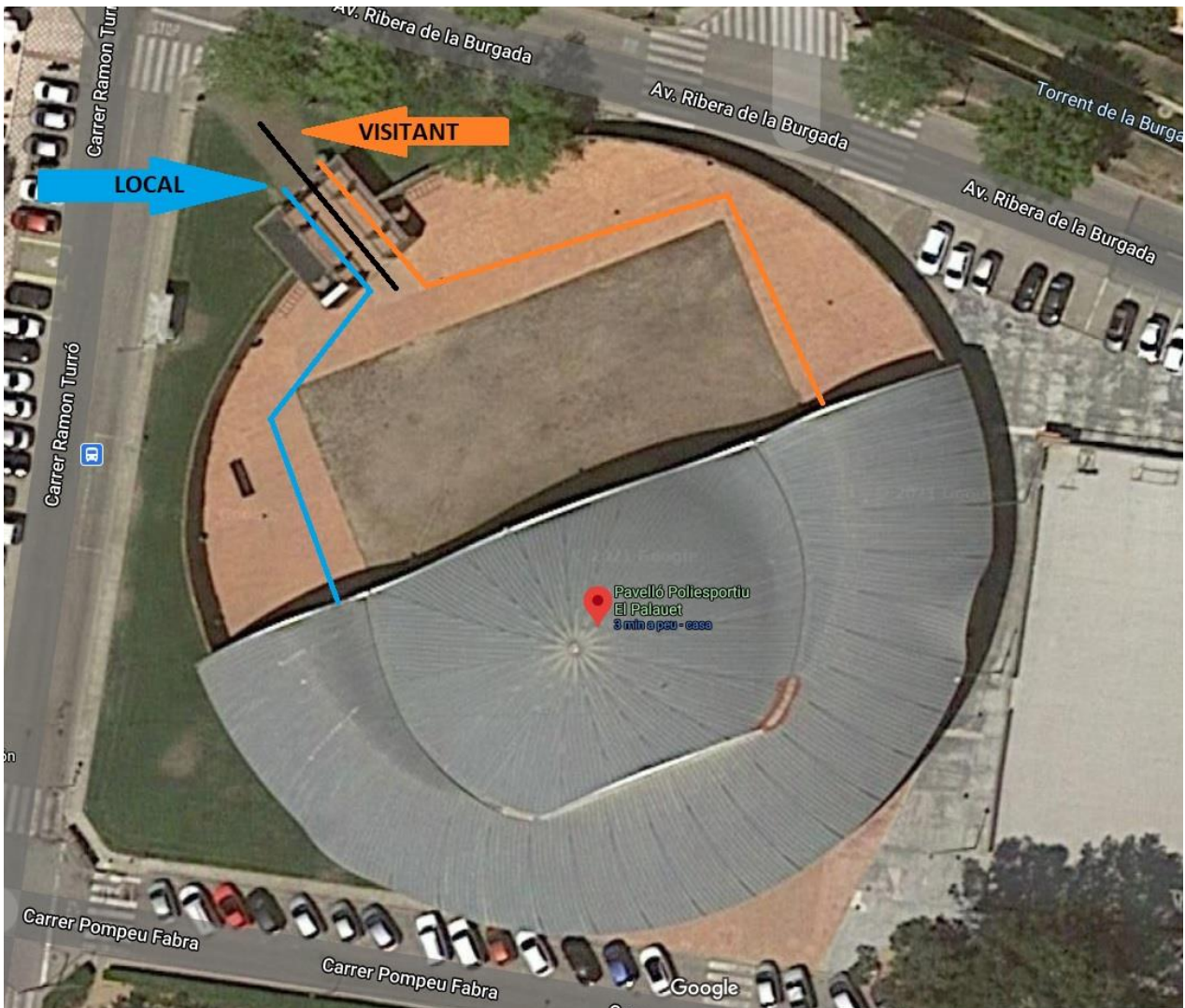

ANNEX 1 (BASQUET)

Data, hora i lloc de la competició			
EQUIP			
	Nom i cognoms	Telèfon	
ENTRENADOR 1			
ENTRENADOR 2 (si escau)			
DELEGAT			
PREMSA (si escau)			
ARBITRE 1			
ARBITRE 2			
RESPONSABLE COVID (pitral)			
TAULA 1			
TAULA 2			
TAULA 3			
JUGADORS/ES			
	Nom	Cognoms	Telèfon
1			
2			
3			
4			
5			
6			
7			
8			
9			
10			
11			
12			
13			

ANNEX 2 (FÚTBOL)

Data, hora i lloc de la competició			
EQUIP			
	Nom i cognoms	Telèfon	
ENTRENADOR 1			
ENTRENADOR 2 (si escau)			
DELEGAT			
PREMSA (si escau)			
ARBITRE 1			
ARBITRE 2			
RESPONSABLE COVID (pitral)			
JUGADORS/ES			
	Nom	Cognoms	Telèfon
1			
2			
3			
4			
5			
6			
7			
8			
9			
10			
11			
12			
13			
14			
15			
16			
17			
18			

ANNEX 3 (FÚTBOL SALA)

Data, hora i lloc de la competició			
EQUIP			
	Nom i cognoms	Telèfon	
ENTRENADOR 1			
ENTRENADOR 2 (si escau)			
DELEGAT			
PREMSA (si escau)			
ARBITRE 1			
ARBITRE 2			
RESPONSABLE COVID (pitral)			
JUGADORS/ES			
	Nom	Cognoms	Telèfon
1			
2			
3			
4			
5			
6			
7			
8			
9			
10			
11			
12			
13			

PROTOCOL COVID PÚBLIC

1. Cal respectar la normativa de les instal·lacions i les recomanacions del personal.
2. Podran entrar al camp màxim dos acompanyants per jugador/a, que hauran de donar les seves dades personals a l'entrada, on també es prendrà la temperatura.
3. Els jugadors/es accediran al camp per la porta principal aproximadament 30 minuts abans de l'inici de partit. Serà el personal del club local qui controli i autoritzi l'entrada. (foto)
4. Els acompanyants dels jugadors/es accediran al camp 15 minuts abans de l'inici del partit per la porta indicada i és situaran a les zones assignades a la graderia respectant distàncies i seient assignats.
En cap moment es podrà estar dret.
Durant la mitja part caldrà romandre assegut i no es podrà sortir del recinte.

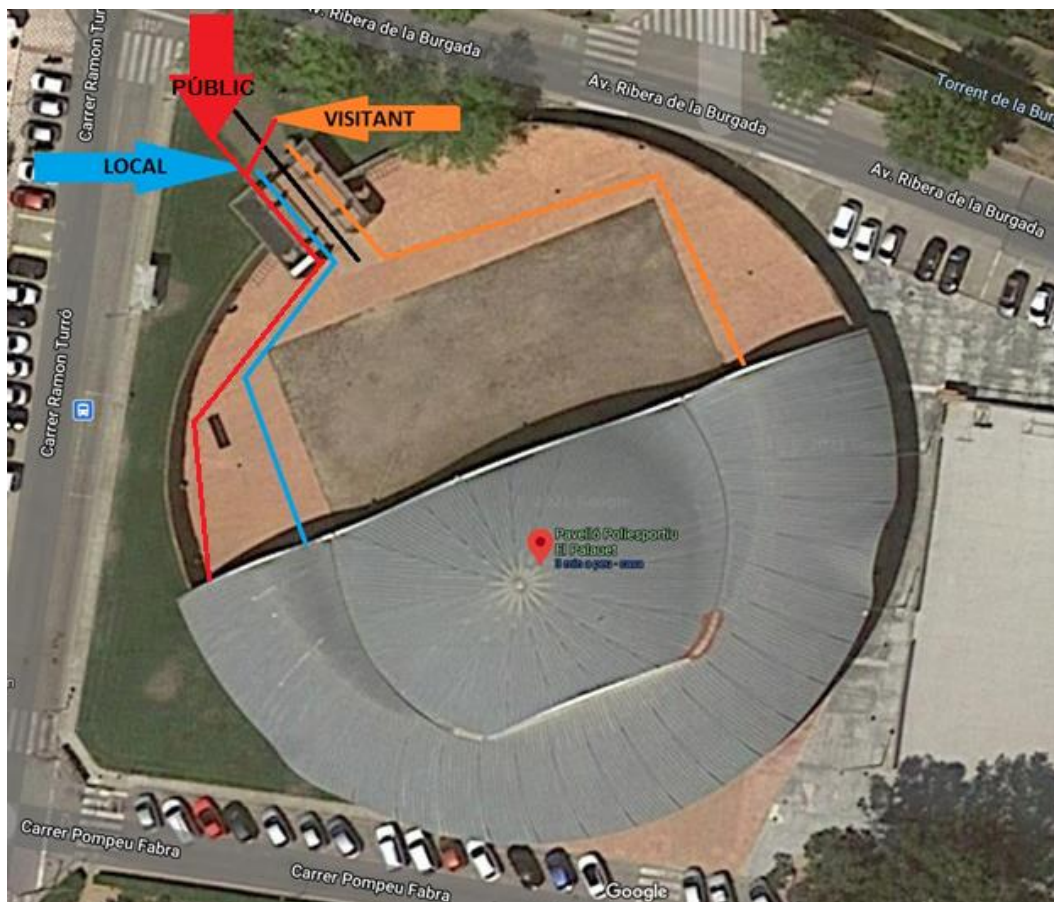

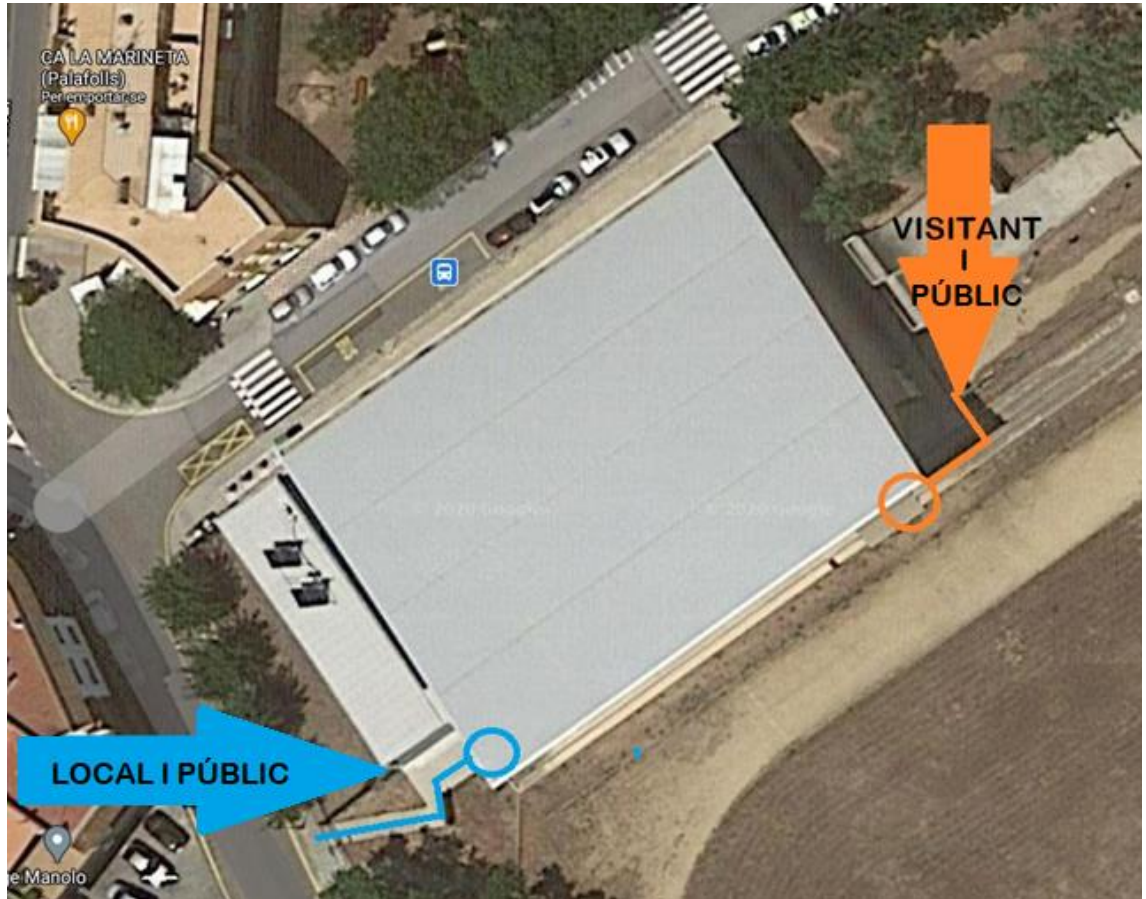



5. L'ús de la mascareta serà obligatori dintre de la instal·lació. No es pot menjar, beure, ni fumar.
6. A l'acabament del partit hauran d'abandonar el recinte seguin les indicacions del personal, sense demora i ordenadament per la mateixa porta d'entrada, respectant la distància de seguretat interpersonal de 1,5 m mentre estiguin dins el recinte esportiu.

Primer surt el públic, després els jugadors.

7. Els banys estaran tancats. (excepte casos justificats)
8. Durant el partit el recinte romandrà tancat. Si algú ha de sortir no podrà tornar a entrar.
9. No es podrà fer ús dels vestidors, els jugadors/es hauran de venir canviats de casa.

PALAFOLLS, ESPORT SEGUR!

MANS



PUNTUALITAT



DISTÀNCIA



MASCARETA



PROHIBIT ESTAR DE PEU, MENJAR, BEURE I FUMAR



CONTROL D'AFORAMENT CAMP FUTBOL

DATA I HORA				
EQUIPS				
	NOM I COGNOMS	TELÈFON	L	V
1				
2				
3				
4				
5				
6				
7				
8				
9				
10				
11				
12				
13				
14				
15				
16				
17				
18				
19				
20				
21				
22				
23				
24				
25				

DATA I HORA				
EQUIPS				
	NOM I COGNOMS	TELÈFON	L	V
26				
27				
28				
29				
30				
31				
32				
33				
34				
35				
36				
37				
38				
39				
40				
41				
42				
43				
44				
45				
46				
47				
48				
49				
50				

DATA I HORA				
EQUIPS				
	NOM I COGNOMS	TELÈFON	L	V
51				
52				
53				
54				
55				
56				
57				
58				
59				
60				
61				
62				
63				
64				
65				
66				
67				
68				
69				
70				
71				
72				
73				
74				

CONTROL D'AFORAMENT PALAUET

DATA I HORA				
EQUIPS				
	NOM I COGNOMS	TELÈFON	L	V
1				
2				
3				
4				
5				
6				
7				
8				
9				
10				
11				
12				
13				
14				
15				
16				
17				
18				
19				
20				
21				
22				
23				
24				
25				

DATA I HORA				
EQUIPS				
	NOM I COGNOMS	TELÈFON	L	V
26				
27				
28				
29				
30				
31				
32				
33				
34				
35				
36				
37				
38				
39				
40				
41				
42				
43				
44				
45				
46				
47				
48				
49				
50				

CONTROL D'AFORAMENT FIGUERSSA

DATA I HORA				
EQUIPS				
	NOM I COGNOMS	TELÈFON	L	V
1				
2				
3				
4				
5				
6				
7				
8				
9				
10				
11				
12				
13				
14				
15				
16				
17				
18				
19				
20				
21				
22				
23				
24				
25				
26				
27				
28				